



# Politechnika Łódzka

Dział Rekrutacji

## Wymagania dotyczące zdjęcia, które należy umieścić w Portalu Kandydata

Jednym z obowiązkowych kroków rekrutacji na studia w Politechnice Łódzkiej jest przygotowanie i zapisanie w Portalu Kandydata zdjęcia do legitymacji.

Zdjęcie, przygotowane na własnym komputerze, spełniające wymagania formalne i techniczne należy umieścić w Portalu Kandydata. Zdjęcie zostanie zweryfikowane przez Uczelnianą Komisję Rekrutacyjną.

Akceptacja zdjęcia nie jest warunkiem koniecznym przy kwalifikacji Kandydatów

Jeżeli zdjęcie nie zostanie zaakceptowane przez Uczelnianą Komisję Rekrutacyjną, należy wraz z wymaganymi dokumentami przynieść papierową wersję zdjęcia do legitymacji studenckiej, spełniającą wymagania opisane w tym dokumencie.

1. Wymagania dla zdjęcia do legitymacji studenckiej
  - 1.1. [Wymagania formalne](#)
  - 1.2. [Wymagania techniczne](#)
2. [Zapisanie zdjęcia w Portalu Kandydata](#)
3. [Zatwierdzenie zdjęcia przez Uczelnianą Komisję Rekrutacyjną](#)

### Wymagania formalne dla zdjęcia do legitymacji studenckiej

Wymagania na podstawie <https://www.gov.pl/web/gov/zdjecie-do-dowodu-lub-paszportu>

#### 1. Podstawowe informacje

- 1.1. Zdjęcia musi być **KOLOROWE** i aktualne (wykonane nie wcześniej niż 6 miesięcy przed wgraniem do portalu kandydata).
- 1.2. Na zdjęciu nie możesz mieć nakrycia głowy, okularów z ciemnymi szklami ani innych rzeczy, które mogłyby utrudnić rozpoznanie Ciebie.

90-924 Łódź, ul. Radwańska 29, budynek A13  
tel. 42 631 20 92, fax 42 631 24 90,  
e-mail: [rekrutacja@info.p.lodz.pl](mailto:rekrutacja@info.p.lodz.pl), [www.rekrutacja.p.lodz.pl](http://www.rekrutacja.p.lodz.pl)

## Requirements for a photo to be uploaded to the Candidate Portal

One of the mandatory steps when applying for studies at Lodz University of Technology is to prepare and save a photo of your student ID card in the Candidate Portal.

The photo prepared on your own computer, meeting the formal and technical requirements, should be placed in the Candidate Portal. The photo will be verified by the University Recruitment Committee.

Acceptance of the photo is not a necessary condition for the qualification of Candidates

If the photo is not accepted by the University Recruitment Committee, a paper version of the photo for the student ID card, meeting the requirements described in this document, should be brought along with the required documents.

1. Photo requirements for a student ID photo
  - 1.1. [Formal requirements](#)
  - 1.2. [Technical requirements](#)
2. [Uploading the photo to the Candidate Portal](#)
3. [Approval of the photo by the University Admissions Committee](#)

### Formal requirements for a student ID photo

Requirements based on <https://www.gov.pl/web/gov/zdjecie-do-dowodu-lub-paszportu>

#### 1. Basic information

- 1.1. Photos must be in **COLOUR** and recent (taken no more than 6 months prior to uploading to the Candidate Portal).
- 1.2. In the photo, you must not have any headgear, glasses with dark lenses or other things that could make it difficult to recognise you.



## Wymagania dotyczące zdjęcia, które należy umieścić w Portalu Kandydata

1.3. Zdjęcie powinno przedstawiać całą głowę i górną część barków.

1.4. Twarz powinna zajmować 70-80% zdjęcia.

### 2. Okulary i soczewki kontaktowe

2.1. Jeśli nosisz okulary korekcyjne możesz zrobić zdjęcie w okularach. Twoje oczy muszą być dobrze widoczne, a na zdjęciu nie może być odbłasków na skutek odbicia światła od szkieł.

2.2. Jeśli nosisz soczewki kontaktowe możesz zrobić zdjęcie w soczewkach, o ile nie zmieniają one Twojego naturalnego kształtu i koloru oczu.

2.3. Jeśli posiadasz wrodzone lub nabyte wady wzroku możesz zrobić fotografię w ciemnych okularach. W takim przypadku należy dołączyć orzeczenie o niepełnosprawności albo orzeczenie o stopniu niepełnosprawności lub okazać nowy dowód osobisty z takim samym zdjęciem, które kandydat chce umieścić w legitymacji.

### 3. Nakrycie głowy

3.1. Jeśli nosisz nakrycie głowy, bo tego wymaga Twoja religia, możesz je mieć na zdjęciu, jeśli twarz będzie nadal widoczna. Podczas składania dokumentów należy dołączyć zaświadczenie, które potwierdzi przynależność do wspólnoty wyznaniowej lub należy okazać nowy dowód osobisty z takim samym zdjęciem, które kandydat chce umieścić w legitymacji.

3.2. Cały owal twarzy oraz linii uszu musi być odświeżony.



osoba z nakryciem głowy i twarzy

osoba z nakryciem głowy i twarzy

## Requirements for a photo to be uploaded to the Candidate Portal

1.3. The photo should show the entire head and upper part of the shoulders.

1.4. Your face should occupy 70-80% of the photo.

### 2. Spectacles and contact lenses

2.1. If you wear glasses, you may take your photo wearing them. Your eyes must be clearly visible and there must be no glare in the photo due to light reflecting off the lenses.

2.2. If you wear contact lenses, you can take your photo wearing the lenses, as long as they do not alter your natural eye shape and colour.

2.3. If you have congenital or acquired visual impairment, you may take the photograph wearing dark glasses. In this case, you will need to enclose a certificate of disability or a certificate of the degree of disability or present a new identity card with the same photograph that you wish to include on your card.

### 3. Headgear

3.1. If you wear headgear because your religion requires it, you may wear it in the photo if your face is still visible. When submitting your documents, you must enclose a certificate proving your religious affiliation or present a new identity card with the same photo you wish to include on your ID card.

3.2. The entire oval of the face and ear line must be exposed.



headwear and facewear

headwear and facewear



## Wymagania dotyczące zdjęcia, które należy umieścić w Portalu Kandydata

### 4. Wygląd twarzy na zdjęciu

- 4.1. Twarz musi być skierowana prosto w obiektyw aparatu, głowa nie może być przekrzywiona.
- 4.2. Zdjęcie powinno przedstawiać widoczny owal twarzy, bez półprofilu.
- 4.3. Musisz mieć naturalny wygląd twarzy, zamknięte usta oraz całkowicie widoczne brwi.
- 4.4. Fryzura na zdjęciu może wystawać poza obrys zdjęcia.
- 4.5. Uszy nie muszą być widoczne.

#### Przykłady zdjęć prawidłowych



#### Przykłady zdjęć nieprawidłowych



nienaturalny wyraz twarzy

przekrzywiona głowa

tz. ptasia perspektywa

## Requirements for a photo to be uploaded to the Candidate Portal

### 4. Face in the photograph

- 4.1. The face must be facing straight into the camera lens, and the head must not be tilted.
- 4.2. The photo should show the visible oval of the face, without a half-profile.
- 4.3. You must have a natural-looking face, closed lips and fully visible eyebrows.
- 4.4. The hairstyle in the photo may extend beyond the outline of the photo.
- 4.5. Ears need not be visible.

#### Examples of correct photos



#### Examples of incorrect photos



unnatural facial expression

head tilted

bird's eye view

## Wymagania dotyczące zdjęcia, które należy umieścić w Portalu Kandydata



przesunięta twarz do jednej z krawędzi zdjęcia



włosy nachodzą na brwi



zbyt duża twarz



tzw. żabia perspektywa

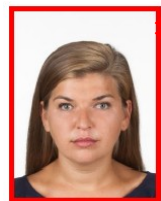

zbyt mała twarz



półprofil zdjęcia

### 5. Oczy i kierunek patrzenia

5.1. Oczy muszą być naturalnie otwarte, widoczne wraz ze źrenicami (na przykład nie mogą być zakryte przez włosy) i skierowane prosto w obiektyw.

5.2. Niedopuszczalny jest efekt tak zwanych "czerwonych oczu".



zły kierunek patrzenia



zamknięte oczy



zakryte oczy



efekt czerwonych oczu

### 6. Tło i oświetlenie zdjęcia

6.1. Białe, oświetlone jednolicie, pozbawione cieni i elementów ozdobnych.

## Requirements for a photo to be uploaded to the Candidate Portal



not centered

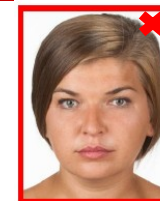

hair across eyebrows



face too big



frog's eye view

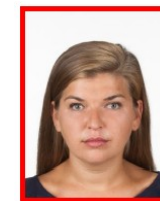

face too small



half profile

### 5. Eyes and direction of gaze

5.1. The eyes must be naturally open, visible including the pupils (for example, they must not be covered by hair) and directed straight into the lens.

5.2. A so-called "red-eye" effect is not acceptable.



Looking away



eyes closed



eyes covered



red eye effect

### 6. Background and lighting of the photograph

6.1. White, uniformly lit, without shadows or decorative elements.



# Politechnika Łódzka

Dział Rekrutacji

## Wymagania dotyczące zdjęcia, które należy umieścić w Portalu Kandydata

- 6.2. Zdjęcie musi pokazywać jedynie osobę, która jest fotografowana.
- 6.3. Twarz na zdjęciu musi być równomiernie oświetlona (niedopuszczalne są odbicia światła na skórze czy włosach oraz cienie na twarzy).
- 6.4. Na zdjęciu może być jedynie osoba, która jest fotografowana.



niejednolicie oświetlone tło



widoczny wzór na tle



widoczny przedmiot w tle

## 7. Ostrość, kontrast i jakość zdjęcia

- 7.1. Zdjęcie musi być ostre (bez widocznych pikseli) i posiadać naturalny kontrast.
- 7.2. Kontur głowy musi być wyraźny (niedopuszczalne są prześwietlenia tła).
- 7.3. Zdjęcie musi odwzorowywać naturalny kolor skóry.
- 7.4. Zdjęcie powinno mieć neutralną kolorystykę i odpowiednią gęstość tonalną (nie może być za jasna, ani za ciemna).
- 7.5. Zdjęcia nie może mieć załamań lub innych uszkodzeń powierzchni.



nienaturalny kontrast



prześwietlenia od tła



nierównomierne oświetlenie twarzy



refleksy na twarzy

## Requirements for a photo to be uploaded to the Candidate Portal

- 6.2. The photo must show only the person being photographed.
- 6.3. The face in the photo must be evenly lit (reflections on the skin or hair and shadows on the face are not acceptable).
- 6.4. Only the person being photographed may be in the photograph.



uneven background lighting

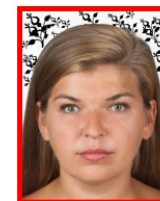

busy background

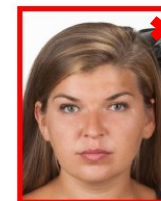

object in background

## 7. Sharpness, contrast and picture quality

- 7.1. The photo must be sharp (no visible pixels) and have natural contrast.
- 7.2. The outline of the head must be clear (background overexposure is not acceptable).
- 7.3. The photo must reproduce the natural skin colour.
- 7.4. The photo should have neutral colours and an appropriate tonal density (not too light or too dark).
- 7.5. The photo must not have refraction or other surface damage.



unnatural contrast

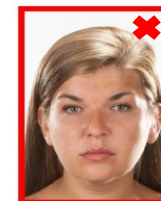

overexposure from the background



uneven lighting of the face



reflections on the face



# Politechnika Łódzka

Dział Rekrutacji

## Wymagania dotyczące zdjęcia, które należy umieścić w Portalu Kandydata

### 8. Biżuteria

- 8.1. Jeśli nosisz biżuterię, możesz ją mieć na zdjęciu, jeśli nie zasłania ona owalu twarzy i nie zaburza jednolitego tła zdjęcia.
- 8.2. Jeśli usunięcie biżuterii mogłoby spowodować uszkodzenie uszu lub twarzy, możesz zrobić zdjęcie w biżuterii, nawet jeśli zasłania owal twarzy lub zaburza tło.

### Wymagania techniczne dla zdjęcia do legitymacji studenckiej

Zdjęcia kandydata musi być plikiem graficznym spełniającym następujące warunki:

1. Rozdzielczość zdjęcia nie może być niższa niż **500 x 625 pikseli**
2. Maksymalny rozmiar pliku to **2 MB**
3. Zdjęcie musi być w formacie **.JPEG, .PNG, .JPG**

Sprawdzenie formatu, rozdzielczości i rozmiaru pliku graficznego w systemie Windows:

1. Kliknij prawym przyciskiem myszy na zdjęcie kandydata i wybierz „Właściwości”.

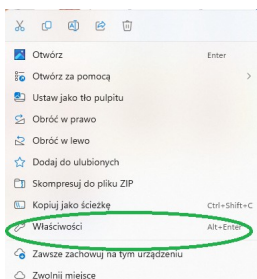

2. W zakładce „Ogólne” znajduje się informacja o rozmiarze i formacie zdjęcia.

90-924 Łódź, ul. Radwańska 29, budynek A13  
tel. 42 631 20 92, fax 42 631 24 90,  
e-mail: [rekrutacja@info.p.lodz.pl](mailto:rekrutacja@info.p.lodz.pl), [www.rekrutacja.p.lodz.pl](http://www.rekrutacja.p.lodz.pl)

## Requirements for a photo to be uploaded to the Candidate Portal

### 8. Jewellery

- 8.1. If you are wearing jewellery, you may have it in the photo as long as it does not obscure the oval of your face and does not disturb the uniform background of the photo.
- 8.2. If the removal of jewellery would cause damage to your ears or face, you may have your photo taken in jewellery, even if it obscures the oval of your face or disturbs the background.

### Technical requirements for a student ID photo

The candidate's photos must be a graphic file that meets the following conditions:

1. The photo resolution cannot be lower than **500 x 625**
2. The maximum file size is **2MB**
3. The photo must be in **.JPEG, .PNG, .JPG** format

Checking the format, resolution and size of the graphic file in Windows:

1. Right-click on the candidate photo and select "Properties".

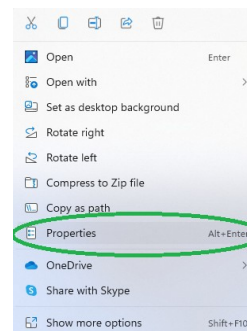

2. The "General" tab contains information about the size and format of the photo.



# Politechnika Łódzka

Dział Rekrutacji

## Wymagania dotyczące zdjęcia, które należy umieścić w Portalu Kandydata

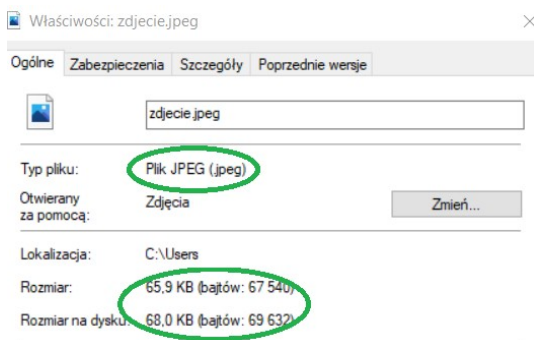

3. W zakładce „Szczegóły” znajduje się informacja o wymiarach zdjęcia.

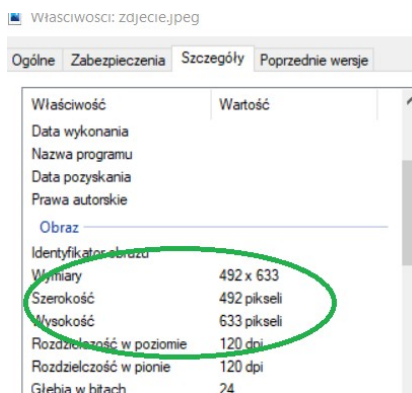

4. Jeśli Twoje zdjęcie nie spełnia podanych wymiarów, można je zmienić w programie graficznym – np. <https://www.resizepixel.com/pl/crop-image/> Ustawienie języka interfejsu można zmienić w prawym górnym rogu.

## Requirements for a photo to be uploaded to the Candidate Portal

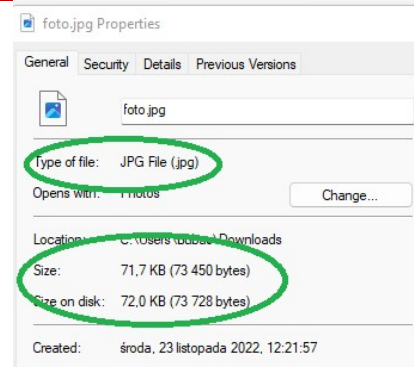

3. The "Details" tab contains information about the dimensions of the photo.

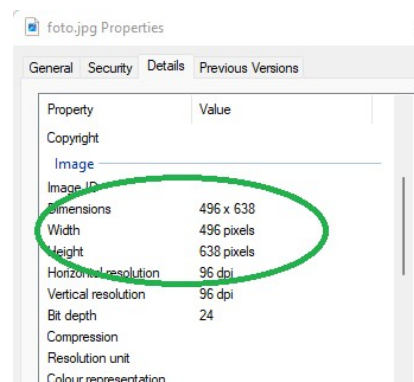

4. If your photo does not meet the dimensions, it can be changed in a graphics program - e.g. <https://www.resizepixel.com/pl/crop-image/> The interface language setting can be changed in the upper right corner.



# Politechnika Łódzka

Dział Rekrutacji

## Wymagania dotyczące zdjęcia, które należy umieścić w Portalu Kandydata

PL

English	Español
Português	Français
Deutsch	Italiano
日本語	한국어
Русский	Українська
Türkçe	✓ Polski
Dutch	Norsk

5. Załaduj zdjęcie, dla którego będziesz zmieniać ustawienia.

ResizePixel

Darmowy edytor zdjęć online

PRZEŚLI ZDJĘCIE

Pierwszy raz? Edytuj zdjęcie próbne.

6. Zmień rozmiar lub przycinaj zdjęcie, tak aby spełniało wymagania.

ResizePixel  
Główna / Edycja

<b>Rozmiar</b>	Zmień Rozmiar Zdjęcia
<b>Przycinanie</b>	Szerokość Wysokość %
<b>Odbicie</b>	492 633
<b>Obracanie</b>	<input checked="" type="checkbox"/> Ustalone proporcje zdjęcia
<b>Kompresowanie</b>	Zmień Rozmiar
<b>Konwertowanie</b>	

7. Zapisz zdjęcie na dysku – teraz możesz umieścić zdjęcie w Portalu Kandydata.

90-924 Łódź, ul. Radwańska 29, budynek A13  
tel. 42 631 20 92, fax 42 631 24 90,  
e-mail: rekrutacja@info.p.lodz.pl, [www.rekrutacja.p.lodz.pl](http://www.rekrutacja.p.lodz.pl)

## Requirements for a photo to be uploaded to the Candidate Portal

EN

✓ English	Español
Português	Français
Deutsch	Italiano
日本語	한국어
Русский	Українська
Türkçe	Polski
Dutch	Norsk

5. Upload the photo for which you will be changing the settings.

ResizePixel

Free online image editor

UPLOAD IMAGE

New to it? Edit a sample image.

6. Resize or crop the photo so that it meets the requirements.

ResizePixel  
Home / Edit

<b>Resize</b>	Resize Image
<b>Crop</b>	Width Height %
<b>Mirror</b>	492 633
<b>Rotate</b>	<input checked="" type="checkbox"/> Fixed aspect ratio
<b>Compress</b>	Resize
<b>Convert</b>	

7. Save the photo to your hard drive - now you can upload the photo to the Candidate Portal.



# Politechnika Łódzka

Dział Rekrutacji

## Wymagania dotyczące zdjęcia, które należy umieścić w Portalu Kandydata

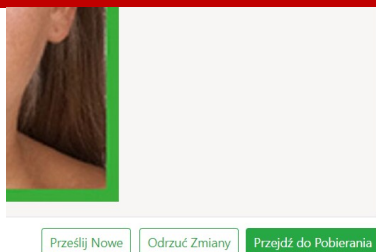

Jeśli zdjęcie zostanie odrzucone przez komisję rekrutacyjną, kandydat jest zobowiązany do dostarczenia zdjęcia spełniającego wszystkie wymagania opisane w niniejszej instrukcji.

### Zapisywanie zdjęcia w Portalu Kandydata

1. Zaloguj się na swoje konto kandydata w Portalu Kandydata Politechniki Łódzkiej.
2. Wejdź do kafelka/zakładki „Zdjęcie legitymacyjne”.



3. Następnie należy przesłać przygotowane wcześniej zdjęcie zgodnie z [Wytycznymi formalnymi](#). Zdjęcie można wybrać poprzez wybór przycisku „Prześlij zdjęcie”, wskazanie miejsca lokalizacji zdjęcia i załadowania tego zdjęcia. Innym sposobem jest przeciągnięcie zdjęcia.

## Requirements for a photo to be uploaded to the Candidate Portal

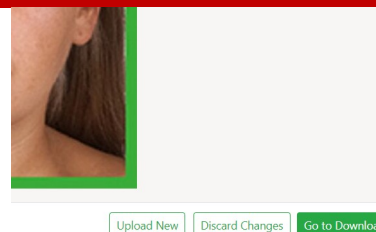

If your photo is rejected by the University Admissions Committee, you are required to provide a photo that meets all the requirements described in these instructions.

### Uploading the photo to the Candidate Portal

1. Log in to your account on the Candidate Portal of Lodz University of Technology.
2. Go to the "ID photo" tab.

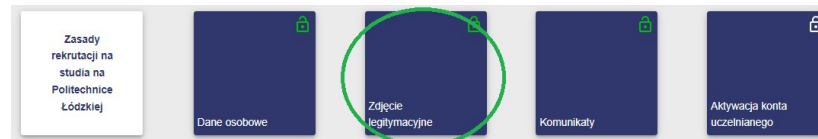

3. Next, upload the previously prepared photo in accordance with the guidelines in [Formal guidelines](#). The photo can be selected by selecting the "Upload photo" button, indicating the location of the photo and uploading the photo. Another way is to drag and drop the photo.



## Wymagania dotyczące zdjęcia, które należy umieścić w Portalu Kandydata

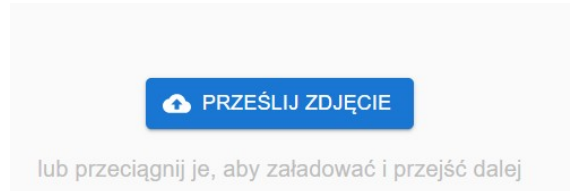

4. Możesz wykadrować zdjęcie, aby spełniało opisane wymagania.. Gdy zdjęcie jest gotowe, kliknij „Zapisz”.

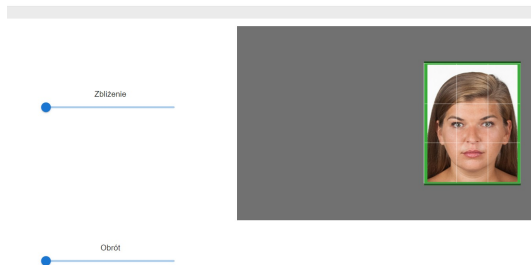

5. Jeżeli zdjęcie nie będzie spełniało wymagań opisanych w [Wymaganiach technicznych](#), wówczas nie uda się załadować zdjęcia oraz uzyskamy komunikat z powodem niemożliwości załadowania zdjęcia.



6. Jeżeli zdjęcie będzie spełniało wymagania opisane w [Wymaganiach technicznych](#), wówczas pokaże się ono w Portalu Kandydata. W czasie

## Requirements for a photo to be uploaded to the Candidate Portal

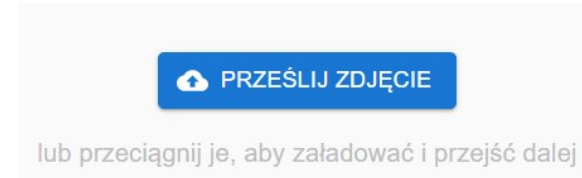

4. You can crop the photo to meet the requirements described in [Section 2](#). When the photo is ready, click “Save”.

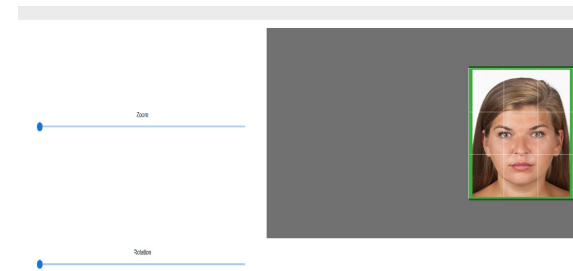

5. If the photo does not meet the requirements described in [Technical requirements](#), the photo will fail to upload and you will receive a message stating why the photo cannot be uploaded.

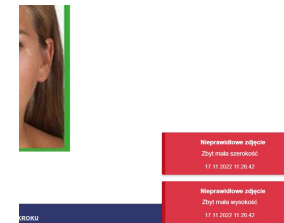

6. If the photo meets the requirements described in [Technical requirements](#), it will be displayed on the Candidate Portal. During the admission process, it



# Politechnika Łódzka

Dział Rekrutacji

## Wymagania dotyczące zdjęcia, które należy umieścić w Portalu Kandydata

trwania rekrutacji będzie możliwość zmiany załadowanego zdjęcia (dopóki Uczelniana Komisja Rekrutacyjna nie zatwierdzi zdjęcia).

Aktualnie zapisane zdjęcie

Uwaga, ponowne przesłanie zdjęcia spowoduje usunięcie aktualnie zapisanego



7. Zdjęcie przygotowane zgodnie z opisanymi wymaganiami zostanie użyte do przygotowania legitymacji

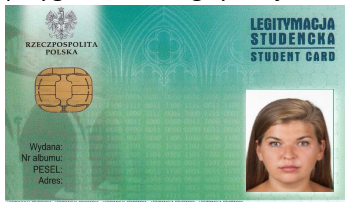

### Zatwierdzenie zdjęcia przez Uczelnianą Komisję Rekrutacyjną

Zdjęcie zapisywane w Portalu Kandydata zostanie zweryfikowane przez Uczelnianą Komisję Rekrutacyjną. Brak akceptacji zdjęcia nie powoduje wstrzymania weryfikacji dokumentów lub niezakwalifikowania Kandydata.

1. Jeżeli zdjęcie zostanie zaakceptowane, nie będziesz mógł zmienić zdjęcia.

Aktualnie zapisane zdjęcie



90-924 Łódź, ul. Radwańska 29, budynek A13  
tel. 42 631 20 92, fax 42 631 24 90,  
e-mail: [rekrutacja@info.p.lodz.pl](mailto:rekrutacja@info.p.lodz.pl), [www.rekrutacja.p.lodz.pl](http://www.rekrutacja.p.lodz.pl)

## Requirements for a photo to be uploaded to the Candidate Portal

will be possible to change the uploaded photo (until the University Admissions Committee approves the photo).

Currently saved photo



7. A photo prepared in accordance with the requirements described will be used to prepare the student card.



### Approval of the photo by the University Admissions Committee

The photo uploaded in the Candidate Portal will be verified by the University Recruitment Committee. Rejecting the photo does not result in the suspension of document verification or the failure to qualify the Candidate.

1. If the photo is accepted, you will not be able to change the photo.

Currently saved photo



2. If the photo is rejected, you will receive a message with the reason for



# Politechnika Łódzka

Dział Rekrutacji

## Wymagania dotyczące zdjęcia, które należy umieścić w Portalu Kandydata

2. Jeśli zdjęcie zostanie odrzucone, otrzymasz komunikat z informacją o powodzie odrzucenia – spełnij wymogi zdjęcia i wrzuć je ponownie do Portalu Kandydata.

Aktualnie zapisane zdjęcie

Uwaga, ponowne przesłanie zdjęcia spowoduje usunięcie aktualnie zapisanego



## Requirements for a photo to be uploaded to the Candidate Portal

rejection - meet the photo requirements and re-upload it to the Candidate Portal.

