14.03
2025

Dzień Otwarty

POLITECHNIKI
ŁÓDZKIEJ

Zobacz więcej!

80 LAT POLITECHNIKI ŁÓDZKIEJ

rekrutacja.p.lodz.pl

STREFA NAUKI

SALA CA.1 - BUDYNEK ALCHEMIUM A34	
9:15-10:30	**Jak świadomie pokierować swoją karierą, czyli jak wybrać odpowiedni kierunek studiów?** - A. Rasmus, coach ICC (Biuro Karier PŁ) - warsztaty (30 osób)
10:45-11:15	**80 powodów, żeby działać w kole naukowym** - SKN Ferment, Kollaps, Biomass (Wydział Biotechnologii i Nauk o Żywności) - wykład (30 osób)
11:30-12:00	**"Urodzeni" w 80. rocznicę, by dbać o bezpieczeństwo pracy** - Studenckie Koło Naukowe "Safety Under Construction" (Wydział Inżynierii Procesowej i Ochrony Środowiska) - wykład (30 osób)

12:15-12:45	**80% sukcesu to ludzie – jak budować zaangażowanie i motywację w zespołach?** - Studenckie Koło Naukowe "Experience" (Wydział Organizacji i Zarządzania) - wykład (30 osób)
12:55-13:40	**Zagadki matematyczne do rozwiązania w 80 sekund** - dr J. Kucner, dr B. Świątek (Centrum Nauczania Matematyki i Fizyki) - warsztaty (30 osób)
13:45-14:25	**80 milionów parametrów - czy to wystarczy, by wytrenować model językowy?** - Sekcja AI Koła Informatycznego Niepokoju KINo (Wydział FTIMS) - wykład (30 osób)
SALA CA.2 - BUDYNEK ALCHEMIUM A34	
9:30-10:00	**Projektuj z SKN Designer** - Studenckie Koło Naukowe "Designer" (Wydział Technologii Materiałowych i Wzornictwa Tekstyliów) - wykład (30 osób)
10:15-10:45	**W 80 zmysłów dookoła Europy** - mgr M. Drabek-Glapińska, mgr K. Bednarczyk (Centrum Kształcenia Międzynarodowego - IFE) - warsztaty sensoryczne (30 osób)
11:00-11:30	**8 plansz, 10 słów - angielsko-hiszpańska gra językowa, w którą możesz zagrać, nie znając języka** - mgr M. Jarniewicz, mgr A. Rodak (Centrum Językowe PŁ) - warsztaty (30 osób)
11:45-12:15	**Wejdź z nami do świata architektury i budownictwa** - Studenckie Koła Naukowe "Momencik" i "Kąt" (Wydział BAIŚ) - wykład (30 osób)
12:30-13:00	**ESN-EYE: Connect and Grow** - organizacja ESN EYE opiekująca się studentami zagranicznymi - warsztaty interaktywne (30 osób)
13:15-14:15	**Jak radzić sobie ze stresem i presją?** - E. Worotyńska-Kos, Coach ICC (Biuro Karier PŁ) - warsztaty (30 osób)
SALA CA.3 - BUDYNEK ALCHEMIUM A34	
9:15-9:45	**Podróż w świat motorsportu z SKN Miłośników Motoryzacji - od ekologii po maksymalne osiągi** - Iron Warriors, Lodz Solar Team, Lodz Racing Team (Wydział Mechaniczny) - pokaz (100 osób)
10:00-10:30	**Po co nam architektura?** - dr inż. arch. K. Bernatek-Bączyk (Wydział BAIŚ) - wykład (100 osób)
10:45-11:15	**Czego oprócz jedzenia i powietrza potrzebujesz do życia?** - prof. M. Barburski (Wydział Technologii Materiałowych i Wzornictwa Tekstyliów) - wykład (100 osób)
11:30-12:00	**POLIMER - trzymajmy się razem!** - Studenckie Koło Naukowe "Polimer" (Wydział Chemiczny) - pokaz (100 osób)
12:15-12:45	**Ponad 80 związków chemicznych odkrytych z wykorzystaniem kokultur mikroorganizmów** - dr hab. inż. T. Boruta (Wydział Inżynierii Procesowej i Ochrony Środowiska) - wykład (100 osób)
13:00-13:30	**Jak założyć start-up i zostać sigmą w biznesie?** - dr R. Blażlak (Wydział Organizacji i Zarządzania) - wykład (100 osób)
SALA CA.4 - BUDYNEK ALCHEMIUM A34	

9:30-10:00	**Nowoczesna obróbka części maszyn, czyli jak technologie z PŁ trafiły do samolotów Airbusa i Boeinga** - dr hab. inż. K. Dybowski (Wydział Mechaniczny) - wykład (100 os.)
10:15-10:45	**Technologiczny zastrzyk inspiracji: jak AI rewolucjonizuje badania naukowe?** - dr inż. T. Sierański (Wydział Chemiczny) - wykład (100 os.)
11:00-11:30	**Zasada 80/20 – czy można ją zastosować w strategii zrównoważonego rozwoju?** - prof. dr hab. inż. D. Kręgiel (Wydział Biotechnologii i Nauk o Żywności) - wykład (100 osób)
11:45-12:15	**W 80 dni dookoła świata... z matematyką!** - dr inż. K. Dems-Rudnicka, dr inż. I. Jóźwik (Centrum Nauczania Matematyki i Fizyki) - wykład (100 osób)
12:30-13:00	**Od studenta do przyszłych studentów: Jak uczyć się i świetnie bawić na PŁ?** - J. Gwóźdź (Przewodnicząca Samorządu Studenckiego PŁ) - prezentacja (100 os.)
13:15-13:45	**F/8.0 — tajniki fotografii** - dr hab. inż. M. Dems, prof. uczelni (Wydział Fizyki Technicznej, Informatyki i Matematyki Stosowanej) - wykład (100 osób)
SALA AULA 2 - BUDYNEK ALCHEMIUM A34	
10:15-10:45	**Od studenta do przyszłych studentów: Jak uczyć się i świetnie bawić na PŁ?** - J. Gwóźdź (Przewodnicząca Samorządu Studenckiego PŁ) - prezentacja (250 osób)
11:00-11:30	**Uroczyste otwarcie** i rozstrzygnięcie konkursu "BioChallenge z PŁ", wręczenie wyróżnień w XXVII Wojewódzkim Rankingu Liceów i Techników Perspektywy 2025 (250 osób)
11:45-12:15	**Co można studiować i jak się rozwijać na PŁ?** - dr R. Ledzion, pełnomocnik rektora ds. współpracy ze szkołami - prezentacja (250 osób)
12:30-13:15	**Studiuj w językach obcych** - spotkanie z mgr Z. Panasiuk z Centrum Kształcenia Międzynarodowego (IFE) - prezentacja (250 osób)

STREFA ODKRYĆ

WYDZIAŁ MECHANICZNY	
9:00-09:45	**Jak inżynieria rewolucjonizuje nam życie, sztukę i medycynę?** - dr. inż. D. Jodko - wykład, zbiórka przy fladze Wydziału Mechanicznego przed budynkiem Alchemium (30 osób)
9:00-09:30	**Przydomowe turbiny wiatrowe** - Studenckie Koło Energetyków - wykład, zbiórka przy fladze Wydziału Mechanicznego przed budynkiem Alchemium (20 osób)
10.00-11.00	**Po co chirurgowi wizyta u chemika?** - dr hab. inż A. Sobczyk-Guzenda i dr hab. inż. H. Szymanowski - warsztaty, zbiórka przy fladze Wydziału Mechanicznego przed budynkiem Alchemium (20 osób)

11.00-11.30	**Laboratorium metali ciężkich** - dr inż. K. Jastrzębski i dr inż. A. Rzepkowski - warsztaty, zbiórka przy fladze Wydziału Mechanicznego przed budynkiem Alchemium (10 osób)
11.30-12:15	**Jak technologia może zmienić ciało?** - dr inż. K. Jastrzębski - warsztaty, zbiórka przy fladze Wydziału Mechanicznego przed budynkiem Alchemium (10 osób)
10.30-11.50	**Prezentacja stanowisk badawczych klimatyzacji samochodowej** - dr inż. P. Jasiński - pokaz, zbiórka przy fladze Wydziału Mechanicznego przed budynkiem Alchemium (10 osób)
12.30-13.00	**Roboty mobilne** - dr inż. M. Krygier - warsztaty, zbiórka przy fladze Wydziału Mechanicznego przed budynkiem Alchemium (10 osób)
13:15-14:00	**Badania wytrzymałościowe próbek metalowych i tworzenie ich charakterystyk w próbach ściskania/rozciągania** - dr inż. F. Kazimierski z zespołem - pokaz, zbiórka przy fladze Wydziału Mechanicznego przed budynkiem Alchemium (15 osób)
WYDZIAŁ ELEKTROTECHNIKI, ELEKTRONIKI, INFORMATYKI I AUTOMATYKI	
10:00-11:20, 11:30-12:50, 13:00-14:20	**W 80 min od projektu do wydruku 3D** - Grupa Raptors - warsztaty, bud. A7, zbiórka na parterze (10 osób na każdy przedział godzinowy)
10:00-11:15 12:00-13:15	**Pierwsze kroki w Data Science** - dr inż. K. Smółka - warsztaty, bud. A12, zbiórka na parterze budynku (12 osób na każdy przedział godzinowy)
11:00-11:30	**Czy 80°C to już czerwony kolor w termowizji?** - dr inż. R. Olbrycht - warsztaty, bud. B9, s. 414 (10 osób)
12:00-14:00	**Co czuje światłowód?** - Studenckie Koło Naukowe Młodych Mikroelektroników, warsztaty, bud. B9, s. 117 (15 osób)
WYDZIAŁ CHEMICZNY	
10:00-11:00, 11:00-12:00, 12:00-13:00, 13:00-14:00	**80 mydlanych inspiracji - twórz z pasją!** - dr inż. J. Paluszkiewicz - warsztat, bud. A24, II piętro, s. 206 i 211 (15 osób na każdą godzinę)
WYDZIAŁ TECHNOLOGII MATERIAŁOWYCH I WZORNICTWA TEKSTYLIÓW	
10:00-11:30, 11:30-13:00	**Jak powstają ubrania tekstroniczne ogrzewające elektrycznością?** - dr hab. inż. Z. Stempień, prof. uczelni, dr inż. J. Pinkos , dr hab. inż. J. Leśnikowski - warsztat, bud. A33, s. 15 (10 osób na każdy przedział godzinowy)
10:00-11:30	**EKO plastik** - dr hab. M. Puchalski, prof. PŁ - wykład, bud. A33, aula (60 osób)
WYDZIAŁ BIOTECHNOLOGII I NAUK O ŻYWNOŚCI	

10:00-11:20	**Chemia na wyciągniecie ręki w 80 minut** - dr A. Sykuła i dr hab inż. M. Bryszewska - warsztaty, bud. A2, s. 119 (30 osób)
11:30-12:30, 12:30-13:30	**Glony na 80 sposobów - od probówki do talerza i nie tylko** - dr hab. inż. J. Szulc, prof. uczelni, mgr inż. E. Sobolewska- warsztaty, bud. A4, zbiórka na parterze (15 osób na każdą godzinę)
12:15-13:15, 13:15-14:15	**20% pracy i 80% przyjemności - smak czekolady i kosmetyków** - studenci pod opieką dr inż. Iwony Majak - warsztaty, bud. A2, s. S12 (30 osób na każdą godzinę)
12:15-14:00	**80 lat od Nagrody Nobla za odkrycie penicyliny** - SKN Ferment, dr inż. Agnieszka Pietrzyk-Brzezińska - warsztaty, bud. A2, s. 334 (15 osób)
WYDZIAŁ FIZYKI TECHNICZNEJ, INFORMATYKI I MATEMATYKI STOSOWANEJ	
10:00-10:45	**Programowanie robotów samobieżnych** - dr inż. K. Lichy - warsztaty, bud. B19 - CTI, zbiórka na parterze (8 osób)
11:00-12:00	**80 lat sztucznej inteligencji** - A. Świetlik i E. Aliekpierov (Sekcja AI KINo) - wykład, bud. B19 - CTI, zbiórka na parterze (30 osób)
12:15-12:45	**Kiedy 80 to za mało, a nieskończoność wystarczająco** - Koło Naukowe Matematyków - wykład, bud. B19 - CTI, zbiórka na parterze (30 osób)
WYDZIAŁ ORGANIZACJI I ZARZĄDZANIA	
10:00-10:30	**Zmierzmy sobie hałas** - dr inż J. Kopania - wykład, zbiórka przed budynkiem B17 (30 osób)
11:00-11:45	**80/20, czyli techniki rozwiązywania problemów jakościowych** - dr inż J. Mnich - wykład, zbiórka przed budynkiem B17 (30 osób)
12:15-13:00	**Ekoznaki, jak wyglądają i co Ci powiedzą?** - dr inż I. Wilk - wykład, zbiórka przed budynkiem B17 (30 osób)
13:15-14:00	**Strategia komunikacji multi-channel w Employer Brandingu** - dr Ewa Stroińska - wykład, zbiórka przed budynkiem B17 (30 osób)
WYDZIAŁ INŻYNIERII PROCESOWEJ I OCHRONY ŚRODOWISKA	
10:00-11:00, 11:00-12:00	**Oblicza światła** - dr inż. M. Imbierowicz - warsztaty, bud. A1, zbiórka przy szatni (20 osób na każdą godzinę)
12:00-13:00, 13:00-14:00	**Odnawialne źródła energii "8O"ZE** - dr inż. M. Piątkowski - warsztaty, bud. A1, zbiórka przy szatni (20 osób na każdą godzinę)
CENTRUM PAPIERNICTWA I POLIGRAFII	
10:00-12:00	**Druk w skali mikroskopowej** - dr hab. inż. S. Khadzhynova prof. uczelni, dr inż. J. Leks-Stępień, dr inż. A. Erdman - warsztaty, bud. B17, zbiórka przy szatni (20 osób)
10:00-12:00	**Od tektury do opakowania** - dr inż. B. Delczyk-Olejniczak, mgr inż. M. Bieńkowska - warsztaty, bud. B17, zbiórka przy szatni (20 osób)
11:00-13:00	**Papier w akcji – sprawdź, ile wytrzyma!** - dr inż. A. Wysocka-Robak, dr inż. K. Radomska - warsztaty, bud. B17, zbiórka przy szatni (20 osób)
CENTRUM KSZTAŁCENIA MIĘDZYNARODOWEGO (IFE)	

10:00-11:00	**Zarządzanie start-up'em – czyli jak uruchomić nową maszynę produkcyjną?** - M. Zakrzewska - MPD Manager w firmie P&G - warsztaty, bud. A16, s. 24 (35 osób)

*Na wszystkie zajęcia obowiązują zapisy dla grup zorganizowanych na **www.rekrutacja.p.lodz.pl.** Uczestników indywidualnych zapraszamy na zajęcia do Strefy Nauki, Stefy Inspiracji, Stefy Gier i Zwiedzania - wstęp do wypełnienia wolnych miejsc.*

11:00-12:30	**Jak przejechać naczepą milion kilometrów w 80 dni -** A. Czarnuch - Kierownik Działu Badań i Obliczeń w firmie Wielton - wykład, bud. A16, s. 02 (60 osób)
12:30-14:30	**Projektowanie i doskonalenie procesów produkcji za pomocą narzędzi Industry 4.0** - M. Rodziewicz – Lider Programu Lean w firmie BSH, W. Tobiański - Kierownik Sekcji, Digital Transformation w firmie BSH - warsztaty, bud. A16, s. 01 (10 osób)

CENTRUM NAUCZANIA MATEMATYKI I FIZYKI

11:45-12:30	**Wielomiany w opisie zjawisk ekonomicznych i technicznych** - dr E. Galewska, dr K. Kisiel - warsztaty, bud. A10, zbiórka na parterze (15 osób)

PAKT

09:00-10:30	**Projektowanie komPAKTowego robota mobilnego** - Pracownia Aktywnego Korzystania z Technologii - warsztaty, Zatoka Sportu (bud. B28), obok szatni (15 osób)

STREFA INSPIRACJI

AULA 1 - BUDYNEK ALCHEMIUM A34

9:30-10:00	**Dotyk technologii, czyli wszystkie drogi prowadzą do STEM** - dr inż. Magdalena Wróbel-Lachowska (Wydział Elektrotechniki, Elektroniki, Informatyki i Automatyki)
10:15-10:45	**Sztuczna inteligencja na co dzień - czy jesteśmy już w 80% w kierunku AGI?** - dr inż. Przemysław Sękalski (Centrum Technologii Informatycznych) - wykład (250 osób)
11:00-11:45	**Praca na studiach i pierwsze kroki w karierze -** debata ze studentami i przedstawicielami firm (250 osób)
12:00-13:15	**Jak nie tracić punktów na maturze z biologii i chemii?** Praktyczne wskazówki dotyczące rozwiązywania zadań - Anna Kapiszka-Jercha (@annakapiszka) - wykad (250 osób)
13:30-14:15	**80 kroków do kariery naukowca: Jak studia kształtują przyszłość?** - mgr inż. Weronika Majchrzak (@werkaodpiwerka)

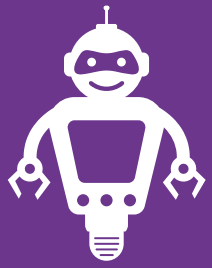

TY I AI - POROZMAWIAJ Z ROBOTEM PRZYSZŁOŚCI I POZNAJ TECHNOLOGIE VR I SKORZYSTAJ ZE SPECJALNEJ STREFY CHILLU - ZAPRASZAMY DO PRZESZKLONYCH SAL NA PARTERZE W ALCHEMIUM

STREFA GIER I ZWIEDZANIA

WYDZIAŁ MECHANICZNY

11:00-14:00	**Mechaniczna przygoda - gra terenowa - Studenckie Koło Energetyków** - zbiórka przy fladze Wydziału Mechanicznego przed budynkiem Alchemium (45 osób)
10.00-11.00, 14:00-15:00	**Zwiedzanie Wydziału Mechanicznego** - zbiórka przy fladze Wydziału Mechanicznego przed budynkiem Alchemium (20 osób na każdą godzinę, 20 miejsc dla uczestników indywidualnych - zapisy przy stoisku WM)

WYDZIAŁ ELEKTROTECHNIKI, ELEKTRONIKI, INFORMATYKI I AUTOMATYKI

11:00 - 13:00	**Pod napięciem! Wyścig po EEIA** - gra terenowa - zbiórka przy fladze Wydziału EEiA przed budynkiem Alchemium (30 osób)
10:00-11:00, 12:00-13:00	**Zwiedzanie Wydziału EEIA** - zbiórka przy fladze Wydziału Elektrotechniki, Elektroniki, Informatyki i Automatyki przed budynkiem Alchemium (20 osób na każdą godzinę, 10 miejsc dla uczestników indywidualnych - zapisy przy stoisku WEEiA)

WYDZIAŁ CHEMICZNY

10:00-13:00	**Chemical Express 2.0** - gra terenowa - zbiórka przy fladze Wydziału Chemicznego przed budynkiem Alchemium (start o pełnych godzinach - 20 osób, w połówkach godzin - 10 osób; 10 miejsc dla uczestników indywidualnych - zapisy przy stoisku WCh)

WYDZIAŁ TECHNOLOGII MATERIAŁOWYCH I WZORNICTWA TEKSTYLIÓW

10:15-11:00, 12:15-13:00	**Zwiedzanie Wydziału Technologii Materiałowych i Wzornictwa Tekstyliów** - zbiórka przy fladze WTMiWT przed budynkiem Alchemium (30 osób na każdą godzinę, 10 miejsc dla uczestników indywidualnych - zapisy przy stoisku WTMiWT)

WYDZIAŁ BIOTECHNOLOGII I NAUK O ŻYWNOŚCI	
10:00-14:00	**Tajemnicza bakteria** - gra terenowa - zbiórka przy fladze Wydziału BiNoŻ przed budynkiem Alchemium (wejścia o pełnych godzinach po 12 osób)
10:15-11:00, 12:15-13:00	**Zwiedzanie Wydziału Biotechnologii i Nauk o Żywności** - zbiórka przy fladze Wydziału BiNoŻ przed budynkiem Alchemium (30 osób na każdą godzinę, 10 miejsc dla uczestników indywidualnych - zapisy przy stoisku)
WYDZIAŁ BUDOWNICTWA, ARCHITEKTURY I INŻYNIERII ŚRODOWISKA	
9.30-11.30, 11.30-13:30	**Zwiedzanie Wydziału Budownictwa, Architektury i Inżynierii Środowiska** - zbiórka przy fladze Wydziału BAIŚ przed budynkiem Alchemium (30 osób na każdą godzinę, zapisy dla uczestników indywidualnych przy stoisku BAIŚ)
WYDZIAŁ FIZYKI TECHNICZNEJ, INFORMATYKI I MATEMATYKI STOSOWANEJ	
10:30-12:30	**Cyfrowy ślad** - gra terenowa - zbiórka przy fladze Wydziału FTIMS przed budynkiem Alchemium (30 osób)
9:30-10:15, 13:00-13:45	**Zwiedzanie Wydziału Fizyki Technicznej, Informatyki i Matematyki Stosowanej** - zbiórka przy fladze Wydziału FTIMS przed budynkiem Alchemium (30 osób na każdą godzinę, 10 miejsc dla uczestników indywidualnych - zapisy przy stoisku FTIMS)
WYDZIAŁ ORGANIZACJI I ZARZĄDZANIA	
10:00-11:10, 11:30-12:40, 13:00-14:10	**Miasto biznesu** - gra terenowa - zbiórka przy fladze Wydziału OiZ przed budynkiem Alchemium (30 osób na każdą godzinę, 10 miejsc dla uczestników indywidualnych - zapisy przy stoisku OiZ)
WYDZIAŁ INŻYNIERII PROCESOWEJ I OCHRONY ŚRODOWISKA	
11:15-12:00, 12:15-13:00	**Plazma - co można z nią zrobić pod ciśnieniem 8.0Pa** – zwiedzanie i pokazy - zbiórka przy fladze Wydziału WIPOŚ przed budynkiem Alchemium (20 osób na każdą godzinę, 10 miejsc dla uczestników indywidualnych - zapisy przy stoisku WIPOŚ)
10:15-11:00, 12:15-13:00	**80 twarzy inżynierii** – zwiedzanie i pokazy – zbiórka przy fladze Wydziału WIPOŚ przed budynkiem Alchemium (30 osób na każdą godzinę)
CENTRUM KSZTAŁCENIA MIĘDZYNARODOWEGO	
10:00-11:20, 11:30-12:50, 13:00-14:20	**Simlish, czyli sztuka studiowania w językach obcych** - zbiórka przy fladze IFE przed budynkiem Alchemium (wejścia dla grup o pełnych godzinach po 30 osób, indywidualni w dowolnym momencie)
AKADEMIKI PŁ	
10:00-14:30	**Zwiedzanie Domu Studenta nr 3 i nr 4** - oprowadzanie, bud. C12, zbiórka przy portierni (30 osób na każdy przedział godzinowy)

PANEL DLA NAUCZYCIELI - SALA SENATU

09:30-10:30	**Jak dbać o wizerunek w Internecie?** - dr inż. Aleksandra Makowska (Wydział Organizacji i Zarządzania)
10:45-11:45	**Nauczyciel i AI: duet, który zmienia zasady gry** - dr Magdalena Lachowska-Wróbel, mgr inż. Franciszek Sobiech (Wydział Elektrotechniki, Elektroniki, Informatyki i Automatyki)
12:00-13:30	**Kim są Twoi uczniowie, ich rodzice i Twoi współpracownicy?** – różnice indywidualne i ich wpływ na zachowania - Alicja Rasmus, coach ICC (Biuro Karier PŁ)

NIEZAPOMNIANA PAMIĄTKA Z PŁ - ZAPRASZAMY DO FOTUBUDKI 360 STOPNI NA I PIĘTRZE ALCHEMIUM

ZGARNIJ NAGRODY W KONKURSIE SOCIAL MEDIA - SZCZEGÓŁY PRZY STOISKU PŁ